

# TARIFFA PUNTUALE SI PARTE!

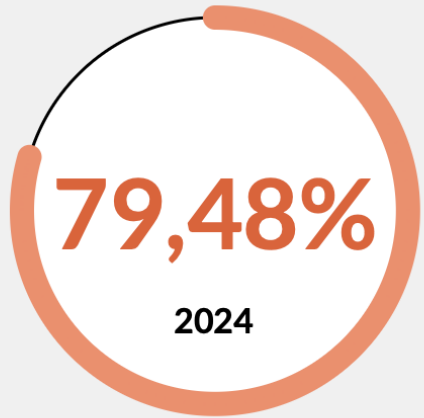

Comune di Villanuova sul Clisi





Dato stimato da Servizi Ambiente  
Energia Valle Sabbia S.r.l. aggiornato  
al 31/12/2024

Year	Percentage
2023	80,92%
2022	79,06%
2021	80,80%
2020	82,30%
2019	81,80%
2018	82,50%



# Determinazione delle Tariffe TARI (Piano Economico Finanziario)

Costi del Servizio = Ricavi bollette

La legge di stabilità 2014 al comma 654, riporta l'obbligo di copertura integrale del servizio di raccolta



## Voci di spesa Rilevanti nel Piano Economico Finanziario

<b>COSTI RACCOLTA</b> 	<b>COSTI SERVIZI</b> 	<b>COSTI SMALTIMENTO</b> 	<b>RICAVI DALLA VENDITA</b> 
Indifferenziato Organico Differenziata (carta, vetro, plastica)	Spazzamento e pulizia del territorio Gestione del CdR Gestione degli abbandoni ecc. ...	Indifferenziato Organico Ingombranti Terre di spazzamento Verde ecc. ...	Vendita rifiuto (risorsa) differenziato

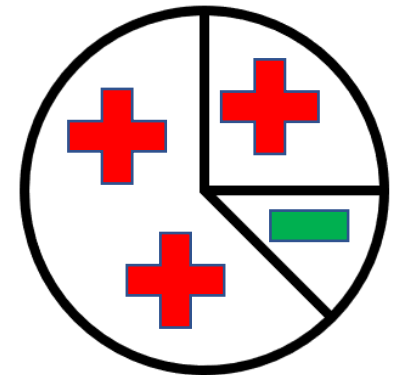

Il principio è semplice: chi **più differenzia**, meno paga



# Comune di Villanuova sul Clisi - Tariffa Puntuale dal 01/01/2026

## Limiti utenze domestiche

Componenti il nucleo Familiare	Numero conferimenti annui compresi in tariffa
1	24
2	29
3	33
4	37
5	38
6	39



### N.B.

Il rifiuto se conferito nelle modalità previste verrà sempre ritirato e una volta superato il limite gratuito garantito in bolletta verranno addebitate le eccedenze (0,05 €/lt) pari a 2,00 € a svuotamento (contenitore UD da 40 lt.)



La TARI si basa sulla misurazione dei conferimenti del Secco Residuo

con il principio del "Vuoto per pieno"

	Modalità di esposizione Bidone indifferenziato	N. Conferimenti che verranno registrati	Cosa succede in fase di raccolta?
Caso 1 	PIENO E CHIUSO	Registra 1 conferimento	VERRA' SVUOTATO <u>Modalità corretta</u>
Caso 2 	MEZZO PIENO E CHIUSO	Registra 1 conferimento	VERRA' SVUOTATO <u>Si può fare meglio</u>
Caso 3 	PIENO APERTO E CON SACCHI A FIANCO	0	NON VERRA' SVUOTATO (bollino di non conformita') <u>NO!!!!</u>



# Come si conteggiano i conferimenti



# Raccomandazione: Presta attenzione ai codici dei contenitori!!!!!!!!!!!!



COMUNE DI VILLANUOVA SUL CLISI  
Piazza Roma, 1 25089 VILLANUOVA SUL CLISI (BS)  
Tel 0385-31181 Fax 0385-373591  
Codice Fiscale 00847500170  
Pec (certificata) : comune.villanuova@pec.it

Codice Cliente	000000007076813
Codice Documento	0001000001

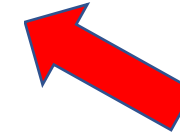

CODICE CLIENTE

## DETTAGLIO FORNITURA CONTENITORI

Utenza 741182 di COMUNE DI VILLANUOVA SUL CLISI - PIAZZA ROMA 1  
Contenitori associati:  
1) indifferenziato bidone da 40 lt matricola A0040R000001



CODICE CONTENITORE



## Consultazione limiti e conferimenti effettuati

### Sito internet istituzionale

<https://www.comune.villanuova-sul-clisi.bs.it/>



#### Novità

### «MIA» Tari



### App. Riciclarario

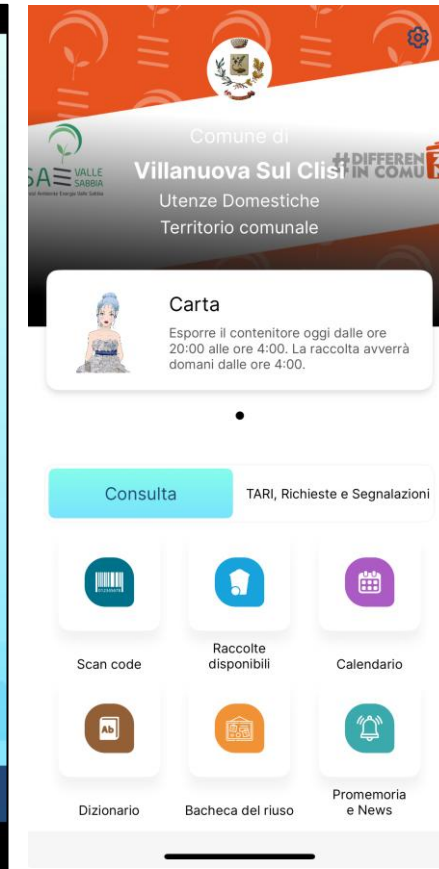

# Calendario Settimanale



## Carta

DOVE VA MESSO: 

QUANDO VIENE RACCOLTO: **Mercoledì**

FREQUENZA: **Settimanale**



## Vetro

DOVE VA MESSO: 

QUANDO VIENE RACCOLTO: **Mercoledì**

FREQUENZA: **Quindicinale**



## Umido

DOVE VA MESSO: 

QUANDO VIENE RACCOLTO: **Lunedì | Venerdì**

FREQUENZA: **Bisettimanale**



## Plastica + Lattine

DOVE VA MESSO: 

QUANDO VIENE RACCOLTO: **Lunedì**

FREQUENZA: **Settimanale**



## Residuo

DOVE VA MESSO: 

QUANDO VIENE RACCOLTO: **Venerdì**

FREQUENZA: **Settimanale**



Comune  
di Villanuova  
sul Clisi

## Esposizione rifiuti

 20.00 - 4.00

I rifiuti devono essere esposti la sera antecedente il giorno di raccolta, a partire dalle ore 20:00 e non oltre le ore 4:00 del giorno di raccolta.



Per il dettaglio di queste raccolte ed eventuali variazioni dei giorni festivi, verifica il calendario annuale



## LE REGOLE DEL PORTA A PORTA

- Esporre i contenitori/sacchi preferibilmente quando pieni e/o necessario
- Rispettare i giorni della raccolta e gli orari di esposizione riportati nel calendario
- Posizionare i contenitori su suolo pubblico, ben visibili e facili da raggiungere (facile per voi, facile per chi raccoglie)
- Utilizzare esclusivamente i contenitori forniti dal Comune (tranne Carta)
- Non lasciare i rifiuti all'esterno dei contenitori o sacchi



# CARTA e CARTONE

## CARTA E CARTONE



- Giornali, riviste, opuscoli, fogli, post
- Scatole, scatoloni, scatoline
- Contenitori in tetrapack
- Cartone ondulato
- Sacchetti di carta puliti

**NO**

CARTA PLASTIFICATA  
SCONTRINI

FOTOGRAFIE

FAZZOLETTI DI CARTA

POLIACCOPPIATI

CARTA CON EVIDENTI RESIDUI DI  
CIBO



# IMBALLAGGI IN VETRO

VETRO

**No**

- Bottiglie e bottigliette in vetro **SENZA TAPPO!**
- Barattoli e vasetti in vetro **SENZA COPERTURA** SCHERMI, DISPLAY
- Bicchieri, caraffe, vasi **IN VETRO** LATTINE E LATTINE
- Tutti gli imballaggi composti SPECCHI E OGGETTI DI CRISTALLO

OGGETTI IN PIREX E VETRO CERAMICA

OGGETTI IN CERAMICA / PORCELLANA

LAMPADE/LAMPADINE/TUBI A NEON

VETRI DI VETRO, VETRI DI AUTO, FARI  
FANALI



## IMBALLAGGI DI PLASTICA E ALLUMINIO



- Bottiglie di plastica
- Flaconi, vasetti, tubetti di plastica...
- Pellicola
- Piccoli imballaggi polistirolo (v...
- Tutti gli imballaggi con sim...
- Casette della frutta
- Imballaggi rigidi, sem...  
alluminio
- Tutti i contenitori  
ACC (latte/lattini)

**NO**

~~PASTIGLIE DI PLASTICA  
 UTENSILIA DA CUCINA  
 GIOCATTOLI IN PLASTICA  
 MATERIALI IN PLASTICA  
 BIODEGRADABILE~~

CONTENITORI MARCATI T e/C



COMUNE DI  
VILLANUOVA SUL CLISI

## DISTRIBUTORE SACCHETTI PLASTICA

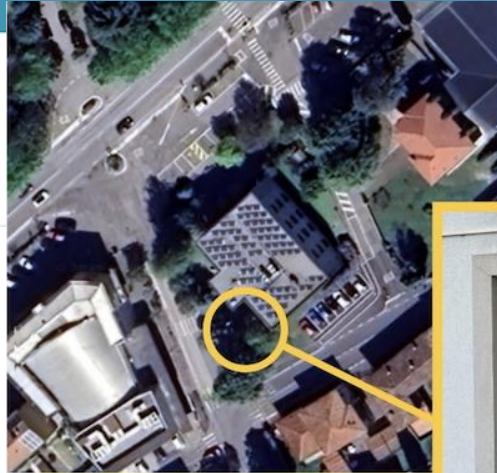
Il servizio è attivo per tutte le **utenze domestiche** e le **utenze non domestiche** regolarmente iscritte a ruolo TARI nel Comune.  
Per utilizzare il distributore è sufficiente munirsi della propria tessera sanitaria o badge e seguire attentamente le istruzioni che si trovano sul display.



**Tutte le utenze potranno ritirare gratuitamente 2 rotoli, l'eccedenza sarà invece a pagamento**

# IMBALLAGGI DI PLASTICA E ALLUMINIO



**BICCHIERI MONOUSO**

vanno nella raccolta differenziata



**BLISTER E INVOLUCRI SAGOMATI**

vanno nella raccolta differenziata



**BOTTIGLIE DI ACQUA MINERALE, LATTE, BIBITE E OLIO**

vanno nella raccolta differenziata



**BUSTE E SACCHETTI PER PASTA, PATATINE, CARAMELLE, VERDURE E SURGELATI**

vanno nella raccolta differenziata



**RETI PER FRUTTA E VERDURA**

vanno nella raccolta differenziata



**SACCHETTI E SACCHI PER PRODOTTI DA GIARDINAGGIO, PER DETERSIVI E ALIMENTI PER ANIMALI**

vanno nella raccolta differenziata



**CONTENITORI PER SALSE, CREME E YOGURT**

vanno nella raccolta differenziata



**FILM PROTETTIVI E PELLICOLE RIMOVIBILI**

vanno nella raccolta differenziata



**FLACONI E DISPENSER PER DETERSIVI, SAPONI E COSMETICI**

vanno nella raccolta differenziata



**MATERIALI PER LA PROTEZIONE E IL TRASPORTO DELLE MERCI (pellicole, pluriball, "chips" in polistirolo)**

vanno nella raccolta differenziata



**SEMIERE, VASI DA FIORI E PIANTINE UTILIZZATI SOLO PER VENDITA E IL TRASPORTO**

vanno nella raccolta differenziata



**VASCHEE PER ALIMENTI**

vanno nella raccolta differenziata

+



# UMIDO ORGANICO



- Scarti di cibo e cibi scaduti
- Fondi di caffè, filtri di tè/tisane
- Tovaglioli, fazzoletti e carta assorbente
- Tappi di sughero
- Cotton-fioc (se compostabili)
- Fiori, foglie, stuzzicadenti, terra, legno (in piccole quantità)
- Cenere di legna (fredda)
- Bioplastica, stoviglie compostabili in piccola quantità
- Gusci d'uovo e piccoli ossi

# UMIDO ORGANICO



- Olio frittura
- Ceramica
- Vetro
- Sassi
- Terra



- **Cartone Pizza\*** (solo se molto sporco)
- **Carta forno\*** (solo se bio o compostabile)



# COMPOSTAGGIO DOMESTICO



**NB: se usi il compostaggio domestico, hai diritto all'applicazione di una riduzione sulla tariffa**

# SECCO RESIDUO

tutti i rifiuti **NON** oggetto di  
Raccolta Differenziata

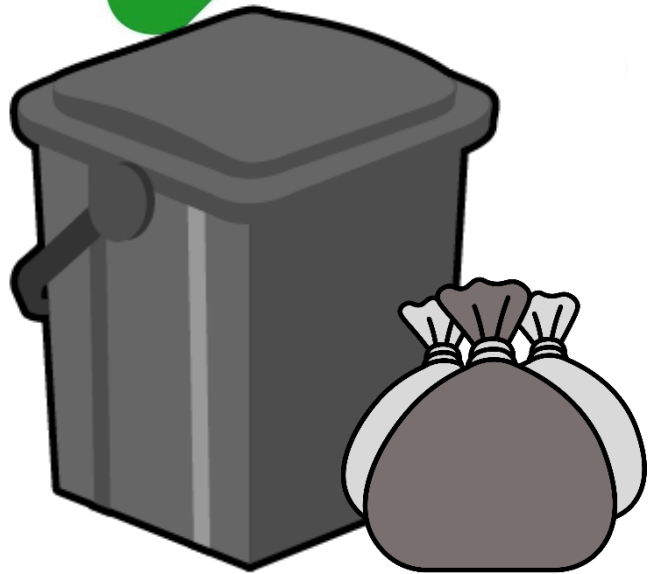

- Cartavetro, stracci sporchi, cerotti, scotch
- Carta plastificata/accoppiata, scontrini
- Mozziconi, spugne, palloni da gioco
- Pannolini, pannoloni, assorbenti
- Oggetti formati da più materiali di piccole dimensioni (non ingombranti)
- Sacchi aspirapolvere, polvere
- Ossi, gusci lumache, crostacei e mitili (cozze, vongole, lupini, ostriche...)
- Oggetti in plastica che non siano imballaggi (posate, spazzolini, pennarelli, cancelleria, DVD, CD, videocassette...)



# SECCO RESIDUO

tutti i rifiuti NON oggetto di Raccolta Differenziata



- Gusci noce
- Cartucce stampante
- Farmaci scaduti
- Sacchetto vuoto patatine
- Lampadina bruciata
- Carica cellulare
- Pile scariche
- Tazzina



- **Salviettine usa e getta\*** (se non compostabili)



# SECCO RESIDUO

Pannolini/Pannoloni/Traverse



SONO POSIZIONATE

N° 5 postazioni\* riservate a:



- Genitori con bambini sino a 3 anni di età (tessera sanitaria abilitata automaticamente)
- Persone con problemi di salute che necessitano del servizio (per abilitare il conferimento dovrà essere presentata apposita richiesta al comune)

\*disponibili H24 7gg/7gg accessibili con l'utilizzo della tessera sanitaria abilitata



# PANNOLINI/PANNOLONI/TRVERSE

Postazione 1  
Via Carnighe

 <b>baby</b>	 <b>senior</b>
<b>PUNTO RACCOLTA TESSILI SANITARI (PANNOLINI E TRAVERSE)</b>	<b>PUNTO RACCOLTA TESSILI SANITARI (PANNOLINI E TRAVERSE)</b>

Postazione 2  
Via Rossini

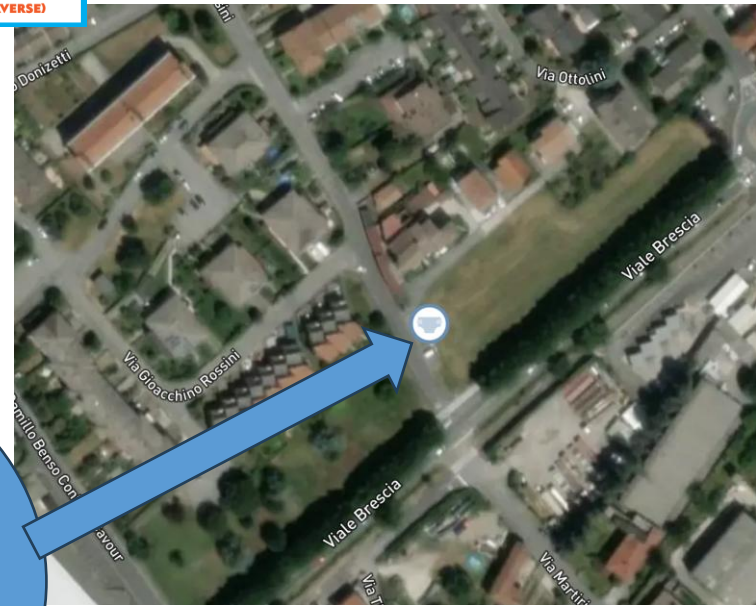
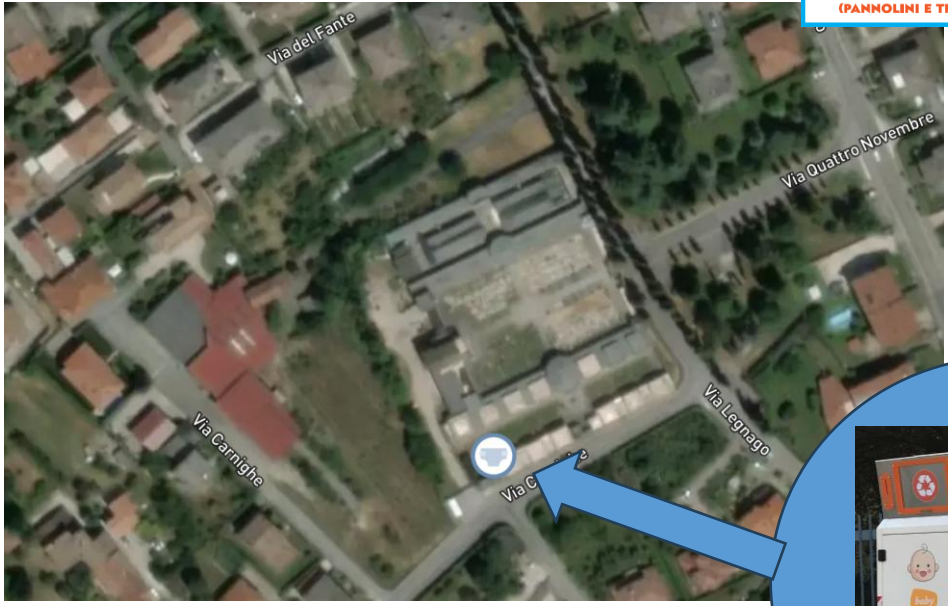

# PANNOLINI/PANNOLONI/TRAVERSE

Postazione 3  
Via Molino

 <b>baby</b>	 <b>senior</b>
<b>PUNTO RACCOLTA TESSILI SANITARI (PANNOLINI E TRAVERSE)</b>	<b>PUNTO RACCOLTA TESSILI SANITARI (PANNOLINI E TRAVERSE)</b>

Postazione 4  
Via Casette C.B.O.

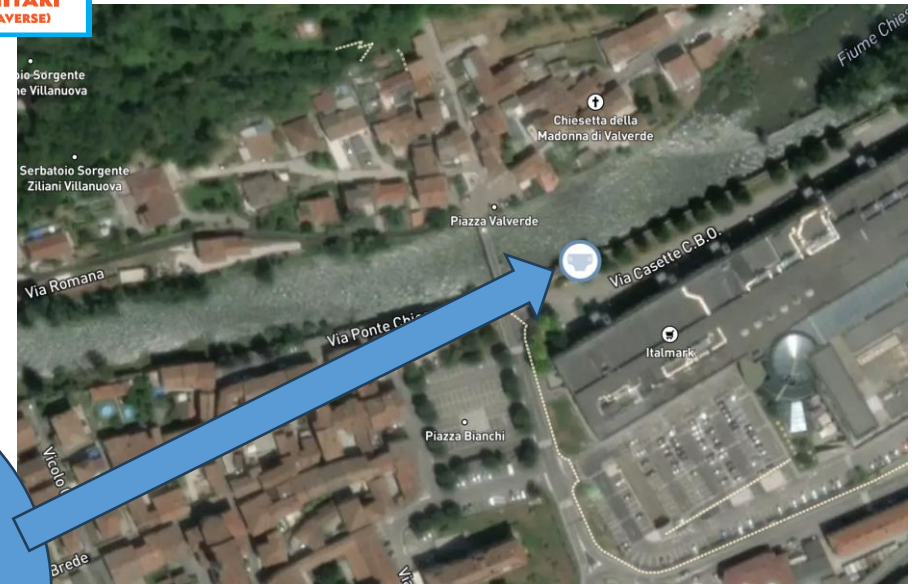
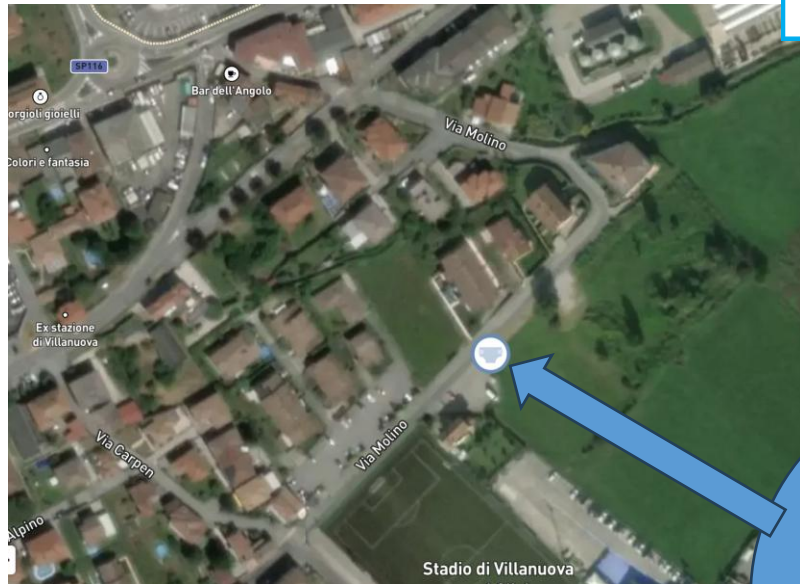

# PANNOLINI/PANNOLONI/TRAVERSE

Postazione 5  
Via Castello – Loc.  
Berniga



## L'abbandono di rifiuti è un reato PENALE !!!

Il privato cittadino che commette il reato di abbandono rifiuti è così punito:

- Ammenda da 1.000 a 10.000 euro se il materiale non è pericoloso
- Ammenda aumentata fino al doppio se il materiale abbandonato è pericoloso

Art. 255 e 256  
Dlgs 152/2006  
Codice dell'Ambiente



**DIVIETO ABBANDONO  
RIFIUTI**



Contrastare i comportamenti sbagliati ed educare al rispetto per l'ambiente e per gli spazi comuni è un dovere civico necessario per migliorare la qualità della vita di tutti

## LA SEGNALAZIONE RICHIEDE:

- I dati del soggetto che fa la segnalazione
- La localizzazione dell'area (indirizzo o coordinate GPS)
- Descrizione della zona (strada, bosco, prato...)
- Quantità e qualità del materiale abbandonato (meglio se con una fotografia o filmato)



# IL CENTRO DI RACCOLTA COMUNALE

Via Rossini, 86 in Comune di Villanuova sul Clisi

## Orario di Apertura

### Invernale dal 01/09 al 31/05

Lunedì	08:30 - 11:30	-
Martedì	-	-
Mercoledì	-	13:30 - 16:30
Giovedì	08:30 - 11:30	-
Venerdì	-	13:30 - 16:30
Sabato	08:30 - 11:30	15:00 - 18:00
Domenica	09:00 - 12:00	13:30 - 16:30

### Estivo dal 01/06 al 31/08

Lunedì	08:30 - 11:30	-
Martedì	-	-
Mercoledì	-	15:00 - 18:00
Giovedì	08:30 - 11:30	-
Venerdì	-	15:00 - 18:00
Sabato	08:30 - 11:30	15:00 - 18:00
Domenica	09:00 - 12:00	18:00 - 21:00



***Nelle giornate di festività nazionali, il Centro di Raccolta resterà chiuso, nel dettaglio: 1 gennaio - 6 gennaio - Lunedì dell'Angelo - 25 aprile - 1 maggio - 2 giugno - 15 agosto - 1 novembre - 8 dicembre - 26 dicembre***



# IL CENTRO DI RACCOLTA COMUNALE

## Categorie rifiuti accettati

- Plastiche dure
- Imballaggi in vetro
- Inerti
- Metallo
- Legno
- Verde
- Carta/cartone
- Ingombranti
- Imballaggi in materiali misti
- RAEE
- Toner
- Morchie di verniciatura e contenitori T/F
- Oli minerali
- Oli vegetali
- Indumenti usati
- Accumulatori al piombo



Per ulteriori informazioni potete  
visitare il sito:

**[www.differenzaincomune.it](http://www.differenzaincomune.it)**

per richieste e segnalazioni chiamare il

**NUMERO VERDE**

**800 816 884**

**GRAZIE PER L'ATTENZIONE**

**e**

**BUONA RACCOLTA DIFFERENZIATA A TUTTI!**

